

FICHA TECNICA REFERENCIAL DE IDENTIFICACION DE PUNTOS CRITICOS SECTOR ICHURUSI, EN RIO ILLPA MAYO, DISTRITO DE CABANILLA, PROVINCIA DE LAMPA, DEPARTAMENTO DE PUNO

PROPUESTA: LIMPIEZA, DESCOLMATACIÓN Y CONSTRUCCION DE DIQUE ENROCADO (L=1740.00), EN LA MARGEN DERECHA DEL RIO ILLPA MAYO, SECTOR ICHURUSI, DISTRITO DE CABANILLA, PROVINCIA DE LAMPA, DEPARTAMENTO DE PUNO.

I.- UBICACIÓN:

RÍO	ILLPA MAYO	QUEBRADA	-	SECTOR	ICHURUSI	MD	<input checked="" type="checkbox"/>
						MI	-
DEPARTAMENTO	PUNO	PROVINCIA	LAMPA	DISTRITO	CABANILLA		
AUTORIDAD ADMINISTRATIVA DEL AGUA	XIV TITICACA	ADMINISTRACIÓN LOCAL DE AGUA	JULIACA				

II.- UBICACIÓN GEOGRÁFICA EN COORDENADAS UTM - DATUM: WGS 84:

PRIMER TRAMO MD	ESTE INICIAL	347,122 m	NORTE INICIAL	8,270,382 m	ZONA	19 Sur
	ESTE FINAL	347,545 m	NORTE FINAL	8,270,474 m	ZONA	19 Sur
SEGUNDO TRAMO MD	ESTE INICIAL	348,228 m	NORTE INICIAL	8,270,479 m	ZONA	19 Sur
	ESTE FINAL	348,783 m	NORTE FINAL	8,270,640 m	ZONA	19 Sur
TERCER TRAMO MD	ESTE INICIAL	349,086 m	NORTE INICIAL	8,270,605 m	ZONA	19 Sur
	ESTE FINAL	349,337 m	NORTE FINAL	8,270,758 m	ZONA	19 Sur
CUARTO TRAMO MD	ESTE INICIAL	349,767 m	NORTE INICIAL	8,270,728 m	ZONA	19 Sur
	ESTE FINAL	350,173 m	NORTE FINAL	8,270,945 m	ZONA	19 Sur

III.- EVALUACIÓN DE LA ZONA EXPUESTA A INUNDACIONES:

3.1.- GEOLOGÍA

El Tramo identificado, se establecen en la margen derecha del río Illpa Mayo, donde el tipo de suelo encontrado es arenoso y gravoso, que presenta erosión fluvial, que afecta los suelos en la margen y tramo identificado.

Gravoso ☐ Arenas ☒ Limo ☒ Arcillas ☐

Describir el tipo de suelo Gravoso (Mayores a 2 mm), Arenoso(2 mm - 0.1 mm) y Arcilloso (menores de 0.1 mm) de las zonas de asentamientos , erosión fluvial (y si se han presentado precipitación en las zonas altas de las quebradas). Si se han presenta caída de rocas en laderas de cerros

Geodinamica externa:

Lluvias:

En la zona de estudio la actividad pluvial, en condiciones normales afecta relativamente; sin embargo, en eventos extraordinarios, la periodica intensidad pluvial causa daños debido al volumen de precipitaciones, la velocidad de escorrentia, superficie de drenaje y caudal generado en las microcuencas.

Erosion Pluvial:

Es un fenomeno que se presenta en mayor o menor grado de intesidad en las planicies a lo largo del río Illpa Mayo. Las principales causas de su ocurrencia son el incremento brusco de las escorrentias en cada temporada de lluvias, y las variaciones de su dinamica fluvial. Por lo que que la erosion tiende afectar a las riberas naturales y la carretera afirmada

Inundaciones:

Respecto a las inundaciones se generan a causa de las fuertes intensidades pluviales, en los periodos de lluvias, más que inundaciones en el tramo ocasiona la erosión de la defensa ribereña natural y la afectación de la carretera afirmada que comunica el capital del distrito de Cabanilla con sus comunidades de la parte alta de la cuenca; la carretera se encuentra afecta por erosión a punto de colapso en los cuatro tramos identificados lo que presenta inminente peligro de interrumpir la carrera y afectar a campos de cultivo e intidades publicas.

3.2.- HIDROLOGÍA

Los caudales que descarga el río Ilpa Mayo alcanzan hasta un **caudal maximo extraordinario de 8.00 m3/s**. Cabe indicar **no se cuenta con información de registro puntual de descarga del mencionado río, por lo que se adjunta la información de precipitación maxima en 24 horas de la Estación Meteorológica Lampa, la más cercana al area de estudio.**, en los meses de lluvia el caudal que descarga erosionan las defensas naturales con mayor incidencia la de la margen derecha que finalmente afecta la carretera afirmada que comunica el distrito de Cabanilla con las Comunidades Ichurusi y Ocopisac, poniendo en inminente peligro de recorte de comunicación vial e la inundación de campos de cultivo y viviendas de material rústico.

AÑO	PRECIPITACION Max 24 horas	AÑO	PRECIPITACION Max 24 horas	AÑO	PRECIPITACION Max 24 horas	AÑO	PRECIPITACION Max 24 horas	AÑO	PRECIPITACION Max 24 horas
1956	20.00	1968	22.90	1978	44.00	1988	35.70	1998	32.80
1957	41.50	1969	38.70	1979	26.40	1989	22.20	1999	32.70
1958	22.00	1970	32.50	1980	40.00	1990	30.30	2000	33.40
1959	90.00	1971	24.50	1981	49.00	1991	28.80	2001	28.10
1960	42.00	1972	41.30	1982	64.00	1992	39.30	2002	36.90
1963	39.00	1973	38.80	1983	24.50	1993	29.90	2003	36.70
1964	26.00	1974	35.80	1984	50.40	1994	35.20	2004	43.80
1965	41.00	1975	31.50	1985	48.30	1995	24.70	2005	49.60
1966	21.00	1976	30.00	1986	37.00	1996	42.70	2006	27.10
1967	36.10	1977	35.00	1987	36.60	1997	31.40	-	-

3.3.- AREAS PRODUCTIVAS:

En la zona intervenida del río Ilpa Mayo, se ha identificado las siguientes areas productivas e infraestructuras relacionadas:

Area Total (Has)	Cultivos	Area (Has)	Total Cabezas de Ganado	Clase	Nº	Infraestructura afectada	Nombre	Cantidad	Longitud (m)
8.50	Papa	1	185	Vacunos	45	Bocatomas	-	-	-
	Quinua	2		Ovinos	140	Canales	-	-	-
	Habas	0.5		Camelidos	0	Puentes	-	-	-
	Avena Forrajera	1		Equinos	0	Carreteras	Carretera afirmada	1	2,000
	Alfalfa	3		Porcinos	-	Redes Electricas	-	-	-
	otros	1		otros	-	Servicios de agua y desague	-	-	-

3.4.- POBLACIÓN EXPUESTA:

En la zona intervenida del río Ilpa Mayo se identifico la afectacion de entidades en beneficio de la poblacion afectada:

Nº de Familias	Nº de Viviendas	Tipo	Nº de I.E.P/I.E.S.	Nombre	Postas Medicas	Nombre	Otros	Nombre
180	18	Material rustico	2	Ichurusi	-	-	-	-

IV.- EVALUACION ECONOMICA

Evaluacion de daños e impactos probables se obtuvo la siguiente informacion:

	N° DE FAMILIAS AFECTADAS	SERVICIO ELECTRICO AFECTADO		SERVICIO DE AGUA Y DESAGUE AFECTADO		INSTITUCIONES EDUCATIVAS AFECTADAS	CENTROS DE SALUD TOTAL AFECTADOS
		SI	NO	SI	NO		
		180	-	x	-		

CULTIVOS AFECTADOS		POBLACION GANADERA AFECTADA		RED ELECTRICA (s) AFECTADAS (KM)	INFRAESTRUCTURA HIDRAULICA AFECTADA					INFRAESTRUCTURA VIAL AFECTADA				
Cultivo	Area (ha)	Tipo de Ganado	Número de cabezas		BOCATO MAS (Und)	CANALE S (Km)	DIQUES (Km)	DRENES (Km)	ACEQUIA S (Km)	OTROS	CARRETERAS (Km)	CAMINO S (Km)	PONTES (Unid)	OTROS
Papa	1	Vacunos	45	-	-	-	-	-	-	-	2.00	-	-	-
Quinua	2	Ovinos	140		-	-	-	-	-	-	-	-	-	-
Habas	0.5	Camelidos	-		-	-	-	-	-	-	-	-	-	-
Avena Forrajera	1	Equinos	-		-	-	-	-	-	-	-	-	-	-
Alfalfa	3	Porcinos	-		-	-	-	-	-	-	-	-	-	-
otros	0	otros	-		-	-	-	-	-	-	-	-	-	-

V.- PROPUESTA TECNICA:

5.1.-Estructural

Se propone, implementar una estructura de proteccion de tipo dique enrocado, para mitigar los efectos de la erosion en la margen derecha y los efectos negativos de afectacion del tramo de la carretera afirmada que comunica la ciudad del distrito de Cabanilla con sus comunidades Ichurusi y Occo Pisac. Se plantea la **construcción de una defensa ribereña con enrocado en la margen derecha del rio Illpa Mayo, en el Sector Ichurusi, distrito de Cabanilla, provincia de Lampa departamento de Puno**. Se realizara la implementación de dique de enrocado en un tramo total de 1740 m de longitud; de los cuales el Primer Tramo 330 m, Segundo Tramo 600 m, Tercer tramo de 295 m y el cuarto tramo 515 m, conformada por rocas colocadas con ayuda de equipos mecánicos. La seccion transversal del dique es de 3.50 metros de alto, 4.00 metros de ancho de la corona. El material utilizado para el enrocado consistirá en roca sólida y no deleznable resistente a la abrasión, dique tipo escollera, con una profundidad de uña de 1.5 m, base menor 1.00 m y 2.63 m de base mayor, altura de talud vertical sera 3.5 mt, con talud de $z=1:1.5$., con una longitud total de 1740 m, conjuntamente con trabajos de limpieza y descolmatación del cauce de un ancho de 20.00 m, por una altura de 0.80 m, como se establece en los metrados.

Disponibilidad de materiales de construcción.

Para la construcción del dique enrocado el material se encuentra disponible en una cantera ubicada a **02.00 Km en el sector Ichurusi, comunidad Ichurusi** que presenta grandes cantidades de roca para la ejecución de la actividad planteada.

5.2.- No Estructurales

Las Municipalidades conjuntamente con el apoyo del Centro de Operaciones de Emergencia Regional del gobierno regional y el Instituto de Defensa Civil - INDECI, deberán de sensibilizar sobre los sistemas de alerta temprana comunitaria, mapas de evacuación, zonas seguras y ayuda humanitaria, asimismo la Autoridad Nacional del Agua debe realizar capacitaciones sobre la importancia de la delimitación de fajas marginales asociada a un ordenanza local o regional, talleres de sensibilización a la población en temas de gestión de riesgos de desastres, para que las poblaciones afectadas se encuentren preparadas a los fenómenos negativos de la naturaleza.

VI.-ESQUEMA DE PROPUESTA TÉCNICA:

6.1.- VISTA DE PLANTA



6.2.-VISTA DE PERFIL

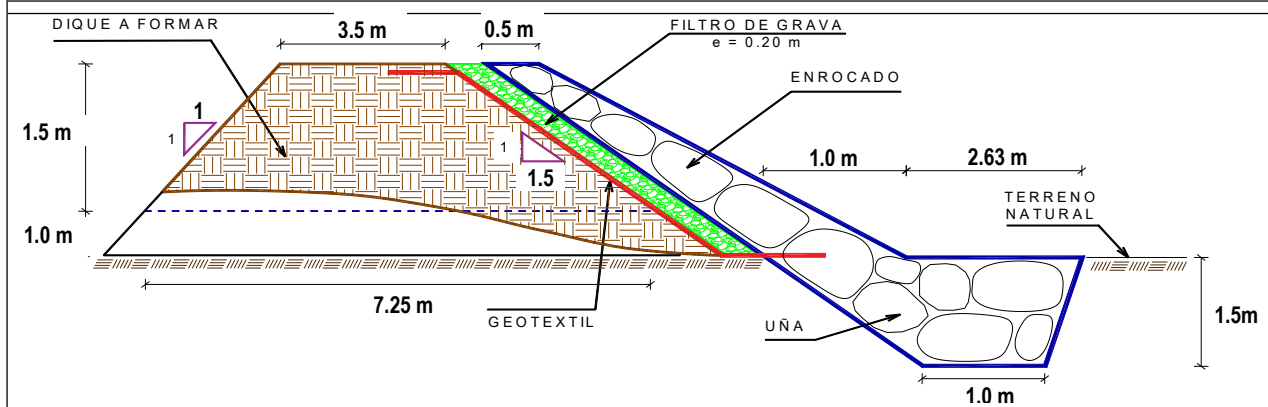

VII.- IMAGEN SATELITAL DE ZONA VULNERABLE(GOOGLE EARTH)

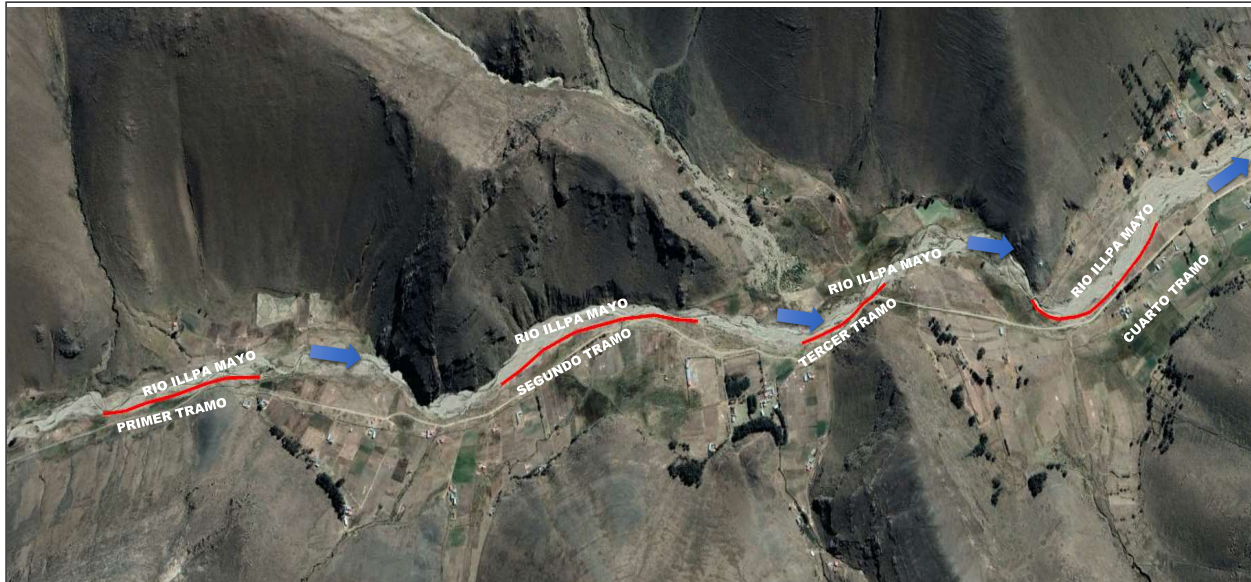

VIII.- PANEL FOTOGRÁFICO DE ZONA VULNERABLE

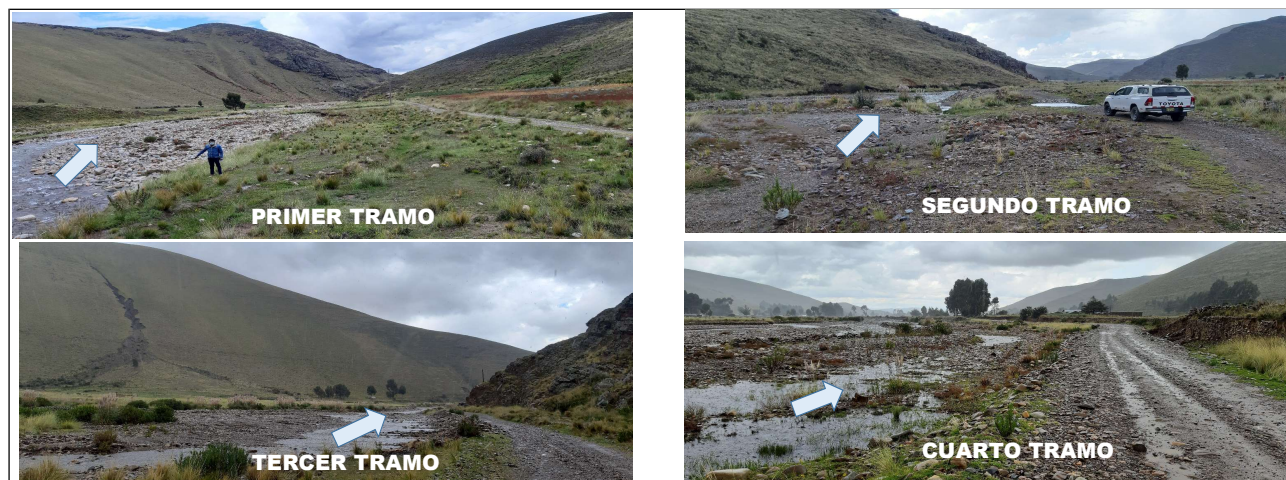

IX.- PRESUPUESTO ESTIMADO:

ITEM	DESCRIPCIÓN	UND.	METRADO	PRECIO S/.	PARCIAL S/.
01	LIMPIEZA, DESCOLMATACIÓN Y CONFORMACIÓN DE DIQUE C/ENROCADO, L = 1,740 m				
01.01	OBRAS PROVISIONALES				5,671.33
01.01.01	CARTEL INFORMATIVO DE LA ACTIVIDAD 3.60 x 4.80 m	und	1.00	1,277.29	1,277.29
01.01.02	CASETA DE GUARDIANIA Y/O ALMACEN	m2	15.00	292.94	4,394.04
01.02	OBRAS PRELIMINARES				76,421.54
01.02.01	MOVILIZACIÓN Y DESMOVILIZACIÓN DE MAQUINARIA	glb	2.00	8,520.46	17,040.92
01.02.02	MANTENIMIENTO Y/O HABILITACION DE VIAS DE ACCESO	km	0.10	14,554.92	1,455.49
01.02.03	RAMPA DE INGRESO Y SALIDA A LA ZONA DE TRABAJO	m3	240.00	5.88	1,412.16
01.02.04	TRAZO, REPLANTEO Y CONTROL TOPOGRAFICO	mes	2.00	13,976.26	27,952.53
01.02.05	DESVÍO DEL RÍO	Km	0.50	57,120.89	28,560.45
01.03	MOVIMIENTO DE TIERRAS				423,391.89
01.03.02	LIMPIEZA Y DESCOLMATACIÓN DEL CAUCE	m3	27,840.00	5.18	144,072.26
01.03.03	CONFORMACIÓN DE DIQUE CON MATERIAL PROPIO	m3	14,028.75	10.00	140,222.71
01.03.04	EXCAVACIÓN PARA UÑA DE ENROCADO	m3	6,035.63	5.28	31,892.62
01.03.05	PERFILADO Y REFINE EN TALUD DE DIQUE	m2	7,842.07	3.17	24,862.81
01.03.06	ELIMINACIÓN DE MATERIAL EXCEDENTE	m3	9,923.44	8.30	82,341.50
01.04	PROTECCIÓN CON ENROCADO				1,056,694.09
01.04.01	SUMINISTRO, TRANSPORTE E INSTALACION DE GEOTEXTIL NO TEJIDO	m2	11,670.07	13.09	152,769.10
01.04.02	SUMINISTRO, TRANSPORTE Y COLOCACION DE FILTRO DE GRAVA	m3	1,568.41	50.74	79,584.76
01.04.03	EXTRACCIÓN DE ROCAS CON EXPLOSIVOS PARA ENROCADO	m3	9,298.13	32.72	304,222.34
01.04.04	SELECCIÓN Y ACOPIO DE ROCAS	m3	9,298.13	10.57	98,263.76
01.04.05	CARGUÍO Y TRANSPORTE DE ROCAS	m3	9,298.13	37.70	350,532.88
01.04.06	ACOMODO DE ROCAS EN UÑA DE ENROCADO	m3	4,828.50	9.06	43,738.46
01.04.07	ACOMODO DE ROCAS EN TALUD DE ENROCADO	m3	2,610.00	10.57	27,582.81
1.05	FLETE TERRESTRE				3,500.00
01.05.01	FLETE TERRESTRE	glb	1.00	3,500.00	3,500.00
COSTO DIRECTO					1,565,678.85
GASTOS GENERALES (10%CD)					156,567.89
UTILIDAD (10%CD)					156,567.89
SUB TOTAL					1,878,814.63
IGV (18%)					338,186.63
TOTAL					2,217,001.26
SUPERVISIÓN (5%CD)					78,283.94
SEGUIMIENTO Y MONITOREO (2%CD)					31,313.58
FICHA DEFINITIVA					15,000.00
PRESUPUESTO TOTAL REFERENCIAL					2,341,598.78

SON: DOS MILLONES TRESCIENTOS CUARENTA Y UN MIL QUINIENTOS NOVENTA Y OCHO CON 78/100 SOLES

X.- CRONOGRAMA DE EJECUCIÓN

ITEM	ACTIVIDAD	UND.	PLAZO DE EJECUCION (DÍAS)																			
			MES 01				MES 02				MES 03				MES 04				MES 05			
			I	II	III	IV	I	II	III	IV	I	II	III	IV	I	II	III	IV	I	II	III	IV
1.00	LIMPIEZA, DESCOLMATACIÓN Y CONSTRUCCIÓN DIQUE CON ENROCADOS, L = 705 m																					
1.01	OBRAS PROVISIONALES																					
01.01.01	CARTEL INFORMATIVO DE LA ACTIVIDAD 3.60 x 4.80 m	Und.																				
01.01.02	CASETA DE GUARDIANIA Y/O ALMACEN	m2																				
1.02	OBRAS PRELIMINARES																					
01.02.01	MOVILIZACIÓN Y DESMOVILIZACIÓN MAQUINARIA PESADA	glb																				
01.02.02	MANTENIMIENTO Y/O HABILITACION DE VIAS DE ACCESO	Km																				
01.02.03	RAMPA DE INGRESO Y SALIDA A LA ZONA DE TRABAJO	m3																				
01.02.04	TRAZO, REPLANTEO Y CONTROL TOPOGRAFICO	mes																				
01.02.05	DESVÍO DEL RÍO	Km																				
1.03	MOVIMIENTO DE TIERRAS																					
01.03.01	LIMPIEZA Y DESCOLMATACIÓN DEL CAUCE	m3																				
01.03.02	CONFORMACION DE DIQUE CON MATERIAL PROPIO	m3																				
01.03.03	EXCAVACIÓN PARA UNA DE ENROCADO	m3																				
01.03.04	PERFILADO Y REFINE EN TALUD DE DIQUE	m2																				
01.03.05	ELIMINACIÓN DE MATERIAL EXCEDENTE	m3																				
1.04	PROTECCIÓN CON ENROCADO																					
01.04.01	SUMINISTRO, TRANSPORTE E INSTALACION DE GEOTEXTIL NO TEJIDO	m2																				
01.04.02	SUMINISTRO, TRANSPORTE Y COLOCACION DE FILTRO DE GRAVA	m3																				
01.04.03	EXTRACCIÓN DE ROCAS	m3																				
01.04.04	SELECCIÓN Y ACOPIO DE ROCAS	m3																				
01.04.05	CARGUÍO Y TRANSPORTE DE ROCAS	m3																				
01.04.06	ACOMODO DE ROCAS EN UNA DE ENROCADO	m3																				
01.04.07	ACOMODO DE ROCAS EN TALUD DE ENROCADO	m3																				
1.05	FLETE TERRESTRE																					
01.05.01	FLETE TERRESTRE	glb																				

ACTIVIDADES A REALIZAR PARA EL CUMPLIMIENTO DE LA OBRA

Nº	ACTIVIDADES	ACTIVIDADES																							
		MES 1				MES 2				MES 3				MES 4				MES 5				MES 6			
		1	2	3	4	1	2	3	4	1	2	3	4	1	2	3	4	1	2	3	4	1	2	3	4
1.01	FORMULACIÓN DE FICHA TECNICA DEFINITIVA	X	X																						
1.02	CONTRATACIÓN			X																					
1.03	EJECUCIÓN			X	X	X	X	X	X	X	X	X	X	X	X	X	X	X	X	X	X	X	X	X	X
1.04	SUPERVISIÓN			X	X	X	X	X	X	X	X	X	X	X	X	X	X	X	X	X	X	X	X	X	X
1.05	SEGUIMIENTO			X	X	X	X	X	X	X	X	X	X	X	X	X	X	X	X	X	X	X	X	X	X
1.06	LIQUIDACIÓN																					X	X		

XI.- PARTICIPACIÓN EN EL REGISTRO DE LA FICHA TECNICA

11.1.- FIRMA DE REPRESENTANTES DE INSTITUCIONES PARTICIPANTES:

PROFESIONAL DEL ALA QUE HA ELABORADO LA FICHA TÉCNICA
REFERENCIAL
Nombre, firma y sello

ADMINISTRADOR DE LA ADMINISTRACIÓN LOCAL
DEL AGUA
Nombre, firma y sello

PROFESIONAL DESIGNADO POR LA AAA
Nombre, firma y sello

DIRECTOR DE LA AUTORIDAD ADMINISTRATIVA
DEL AGUA
Nombre, firma y sello

Fecha de elaboración de la ficha:

11/07/2022

NOTA : * LA PRESENTE FICHA TECNICA ES REFERENCIAL, RESPECTO AL PRESUPUESTO, METRADOS, COSTOS UNITARIOS E INSUMOS; DEBIENDO SER LA FICHA TECNICA DEFINITIVA LA QUE ESTABLEZCA EL PRESUPUESTO DE LA ACTIVIDAD U OBRA.

* LA PROPUESTA TECNICA ES REFERENCIAL Y PUEDE VARIAR DE ACUERDO AL ESTUDIO DE LA FICHA TECNICA DEFINITIVA

PLANILLA GENERAL DE METRADOS REFERENCIAL

Actividad : LIMPIEZA, DESCOLMATACION Y CONSTRUCCIÓN DE DIQUE C/ENROCADO

Ubicación : sector: PUENTE QUINSACHATA Distrito: CABANILLA Provincia: LAMPA Región: PUNO

Fecha : 11/07/2022

Item	Descripción	Unid.	Nro veces	Dimensiones			Parcial	Total
				Largo	Ancho	Altura		
1.00	LIMPIEZA, DESCOLMATACIÓN Y CONSTRUCCIÓN DIQUE CON ENROCADO, L = 2,310 m							
1.01	OBRAS PROVISIONALES							
01.01.01	CARTEL INFORMATIVO DE LA ACTIVIDAD 3.60 x 4.80 m	Und.	1.00				1.00	1.00
01.01.02	CASETA DE GUARDIANIA Y/O ALMACEN	m2	1.00	5.00	3.00		15.00	15.00
1.02	OBRAS PRELIMINARES							
01.02.01	MOVILIZACIÓN Y DESMOVILIZACIÓN MAQUINARIA PESADA	glb	2.00				2.00	2.00
01.02.02	MANTENIMIENTO Y/O HABILITACION DE VIAS DE ACCESO	Km	1.00	0.10			0.10	0.10
01.02.03	RAMPA DE INGRESO Y SALIDA A LA ZONA DE TRABAJO	m3		15.00	4.00	4.00	240.00	240.00
01.02.04	TRAZO, REPLANTEO Y CONTROL TOPOGRAFICO	mes	2.00				2.00	2.00
01.02.05	DESVÍO DEL RÍO	Km	1.00	0.50			0.50	0.50
1.03	MOVIMIENTO DE TIERRAS							
01.03.01	LIMPIEZA Y DESCOLMATACIÓN DEL CAUCE	m3	1.00	1,740.0	20.00	0.80	27,840.00	27,840.00
01.03.02	CONFORMACIÓN DE DIQUE CON MATERIAL PROPIO	m3	1.00	1,740.0	5.38	1.50	14,028.75	14,028.75
01.03.03	EXCAVACIÓN PARA UÑA DE ENROCADO	m3	1.00	1,740.0	2.31	1.50	6,035.63	6,035.63
01.03.04	PERFILADO Y REFINE EN TALUD DE DIQUE	m2	1.00	1,740.0		4.51	7,842.07	7,842.07
01.03.05	ELIMINACIÓN DE MATERIAL EXCEDENTE	m3	1.00				9,923.44	9,923.44
1.04	PROTECCIÓN CON ENROCADO							
01.04.01	SUMINISTRO, TRANSPORTE E INSTALACION DE GEOTEXTIL NO TEJIDO	m2	1.00	1,740.0	6.71		11,670.07	11,670.07
01.04.02	SUMINISTRO, TRANSPORTE Y COLOCACION DE FILTRO DE GRAVA	m3	1.00	1,740.0	0.20	4.51	1,568.41	1,568.41
01.04.03	EXTRACCIÓN DE ROCAS	m3						9,298.13
	Extracción de rocas para talud		1.00	1,740.0	0.75	2.50	3,262.50	
	Extracción de rocas para uña		1.00	1,740.00	2.31	1.50	6,035.63	
01.04.04	SELECCIÓN Y ACOPIO DE ROCAS	m3						9,298.13
	Selección y acopio de rocas para talud		1.00	1,740.0	0.75	2.50	3,262.50	
	Selección y acopio de rocas para uña		1.00	1,740.0	2.31	1.50	6,035.63	
01.04.05	CARGUÍO Y TRANSPORTE DE ROCAS	m3						9,298.13
	Carguío y transporte de rocas para talud		1.00	1,740.0	0.75	2.50	3,262.50	
	Carguío y transporte de rocas para uña		1.00	1,740.0	2.31	1.50	6,035.63	
01.04.06	ACOMODO DE ROCAS EN UÑA DE ENROCADO	m3						4,828.50
	Acomodo de rocas para uña de enrocado		1.00	1,740.0	2.31	1.50	4,828.50	
01.04.07	ACOMODO DE ROCAS EN TALUD DE ENROCADO	m3						2,610.00
	Acomodo de rocas para talud de enrocado		1.00	1,740.0	0.75	2.50	2,610.00	
1.05	FLETE TERRESTRE							
01.05.01	FLETE TERRESTRE	glb	1.00				1.00	1.00

ESQUEMA DE LA PROPUESTA TECNICA

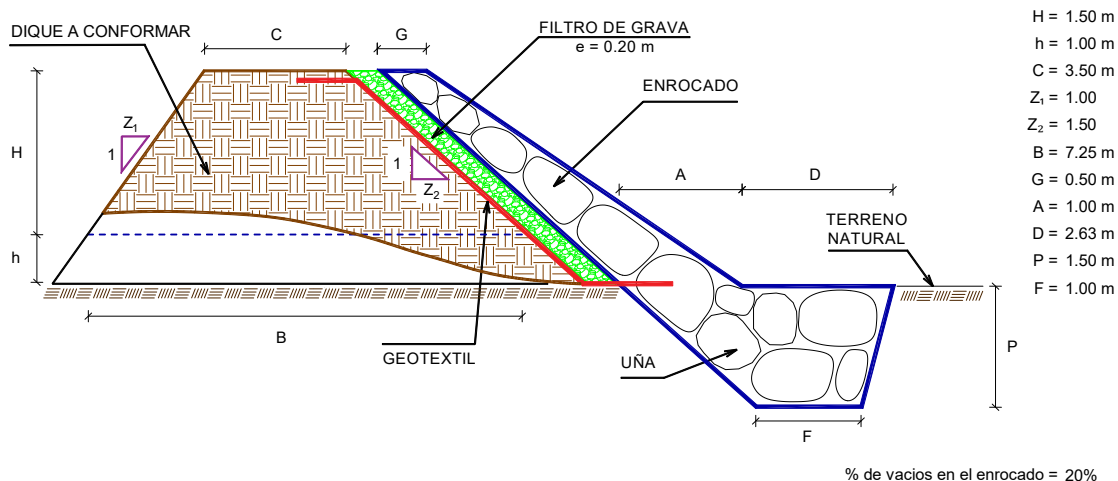

NOTA: LOS METRADOS SON REFERENCIALES, DEBIENDO SER LA FICHA TECNICA DEFINITIVA LA QUE ESTABLEZCA LOS VALORES FINALES, DE ACUERDO AL PLANTEAMIENTO ESTRUCTURAL

PRESUPUESTO REFERENCIAL DE LA PROPUESTA TECNICA

Actividad : LIMPIEZA, DESCOLMATACIÓN Y CONSTRUCCIÓN DE DIQUE CON ENROCADO
 Lugar : PUNO - LAMPA - CABANILLA
 Fecha : 11/07/2022

ITEM	DESCRIPCIÓN	UND.	METRADO	PRECIO S/.	PARCIAL S/.
01	LIMPIEZA, DESCOLMATACIÓN Y CONFORMACIÓN DE DIQUE C/ENROCADO, L = 1,740 m				
01.01	OBRAS PROVISIONALES				5,671.33
01.01.01	CARTEL INFORMATIVO DE LA ACTIVIDAD 3.60 x 4.80 m	und	1.00	1,277.29	1,277.29
01.01.02	CASETA DE GUARDIANIA Y/O ALMACEN	m2	15.00	292.94	4,394.04
01.02	OBRAS PRELIMINARES				76,421.54
01.02.01	MOVILIZACIÓN Y DESMOVILIZACIÓN DE MAQUINARIA	glb	2.00	8,520.46	17,040.92
01.02.02	MANTENIMIENTO Y/O HABILITACION DE VIAS DE ACCESO	km	0.10	14,554.92	1,455.49
01.02.03	RAMPA DE INGRESO Y SALIDA A LA ZONA DE TRABAJO	m3	240.00	5.88	1,412.16
01.02.04	TRAZO, REPLANTEO Y CONTROL TOPOGRAFICO	mes	2.00	13,976.26	27,952.53
01.02.05	DESVÍO DEL RÍO	Km	0.50	57,120.89	28,560.45
01.03	MOVIMIENTO DE TIERRAS				423,391.89
01.03.02	LIMPIEZA Y DESCOLMATACIÓN DEL CAUCE	m3	27,840.00	5.18	144,072.26
01.03.03	CONFORMACIÓN DE DIQUE CON MATERIAL PROPIO	m3	14,028.75	10.00	140,222.71
01.03.04	EXCAVACIÓN PARA UÑA DE ENROCADO	m3	6,035.63	5.28	31,892.62
01.03.05	PERFILADO Y REFINE EN TALUD DE DIQUE	m2	7,842.07	3.17	24,862.81
01.03.06	ELIMINACIÓN DE MATERIAL EXCEDENTE	m3	9,923.44	8.30	82,341.50
01.04	PROTECCIÓN CON ENROCADO				1,056,694.09
01.04.01	SUMINISTRO, TRANSPORTE E INSTALACION DE GEOTEXTIL NO TEJIDO	m2	11,670.07	13.09	152,769.10
01.04.02	SUMINISTRO, TRANSPORTE Y COLOCACION DE FILTRO DE GRAVA	m3	1,568.41	50.74	79,584.76
01.04.03	EXTRACCIÓN DE ROCAS CON EXPLOSIVOS PARA ENROCADO	m3	9,298.13	32.72	304,222.34
01.04.04	SELECCIÓN Y ACOPIO DE ROCAS	m3	9,298.13	10.57	98,263.76
01.04.05	CARGUÍO Y TRANSPORTE DE ROCAS	m3	9,298.13	37.70	350,532.88
01.04.06	ACOMODO DE ROCAS EN UÑA DE ENROCADO	m3	4,828.50	9.06	43,738.46
01.04.07	ACOMODO DE ROCAS EN TALUD DE ENROCADO	m3	2,610.00	10.57	27,582.81
1.05	FLETE TERRESTRE				3,500.00
01.05.01	FLETE TERRESTRE	glb	1.00	3,500.00	3,500.00

COSTO DIRECTO	1,565,678.85
GASTOS GENERALES (10%CD)	156,567.89
UTILIDAD (10%CD)	156,567.89
SUB TOTAL	1,878,814.63
IGV (18%)	338,186.63
TOTAL	2,217,001.26
SUPERVISIÓN (5%CD)	78,283.94
SEGUIMIENTO Y MONITOREO (2%CD)	31,313.58
FICHA DEFINITIVA	15,000.00
PRESUPUESTO TOTAL REFERENCIAL	2,341,598.78

SON: DOS MILLONES TRESCIENTOS CUARENTA Y UN MIL QUINIENTOS NOVENTA Y OCHO CON 78/100 SOLES

NOTA: EL PRESUPUESTO ES REFERENCIAL, DEBIENDO SER LA FICHA TECNICA DEFINITIVA LA QUE ESTABLEZCA EL PRESUPUESTO FINAL DE LA ACTIVIDAD U OBRA

ANALISIS DE COSTOS UNITARIOS REFERENCIAL

Presupuesto: LIMPIEZA, DESCOLMATACION Y CONSTRUCCIÓN DE DIQUE CON ENROCADO

SubPresupuesto: LIMPIEZA, DESCOLMATACION Y CONSTRUCCIÓN DE DIQUE CON ENROCADO

Fecha: 11/07/2022

Partida	01.01.01 CARTEL INFORMATIVO DE LA ACTIVIDAD 3.60 x 4.80 m					
Rendimiento	Und./DIA	MO. 1.00	EQ. 1.00	Costo unitario directo por : Und.		1,277.29
Codigo	Descripción Recurso	Unidad	Cuadrilla	Cantidad	Precio S/.	Parcial S/.
	Mano de Obra					
	OPERARIO	hh	1.00	8.00	23.38	187.04
	OFICIAL	hh	1.00	8.00	18.48	147.84
	PEON	hh	1.00	8.00	16.71	133.68
						468.56
	Materiales					
	CEMENTO PORTLAND TIPO I (42.5 kg)	bls		1.05	19.32	20.29
	HORMIGON (PUERTO EN ACTIVIDAD)	m3		0.48	46.02	22.09
	CLAVOS PARA MADERA CON CABEZA DE 2"-3"	kg		0.50	4.47	2.24
	BANNER SEGÚN DISEÑO	und		1.00	459.00	459.00
	MADERA TORNILLO	p2		46.20	6.30	291.06
						794.67
	Equipos					
	HERRAMIENTAS MANUALES	%M.O		3.00	468.56	14.06
						14.06
Partida	01.01.02 CASETA DE GUARDIANIA Y/O ALMACEN					
Rendimiento	m2/DIA	MO. 20.00	EQ. 20.00	Costo unitario directo por : m2.		292.94
Codigo	Descripción Recurso	Unidad	Cuadrilla	Cantidad	Precio S/.	Parcial S/.
	Mano de Obra					
	OPERARIO	hh	1.00	0.40	23.38	9.35
	OFICIAL	hh	1.00	0.40	18.48	7.39
	PEON	hh	1.00	0.40	16.71	6.68
						23.43
	Materiales					
	CEMENTO PORTLAND TIPO I (42.5 kg)	bls		1.05	19.32	20.29
	HORMIGON (PUERTO EN ACTIVIDAD)	m3		0.48	46.02	22.09
	CLAVOS PARA MADERA CON CABEZA DE 2"-3"	kg		0.25	4.47	1.12
	TRIPLAY LUPUNA DE e=6 mm	m2		9.60	12.22	117.31
	CALAMINA GALVANIZADA e=0.20 mm	m2		1.80	7.50	13.50
	MADERA TORNILLO	p2		15.00	6.30	94.50
						268.81
	Equipos					
	HERRAMIENTAS MANUALES	%M.O		3.00	23.43	0.70
						0.70
Partida	01.02.01 MOVILIZACIÓN Y DESMOVILIZACIÓN DE MAQUINARIA					
Rendimiento	glb/DIA	MO. 1.000	EQ. 1.000	Costo unitario directo por : glb		8,520.46
Codigo	Descripción Recurso	Unidad	Cuadrilla	Cantidad	Precio S/.	Parcial S/.
	Mano de Obra					
	OFICIAL (CONTROLADOR)	hh	0.10	0.80	18.48	14.78
	PEON	hh	2.00	16.00	16.71	267.36
						282.14
	Equipos					
	HERRAMIENTAS MANUALES	%M.O		3.00	282.14	8.46
	CAMION PLATAFORMA 4 X 2 122 HP 8 ton	hm		3.00	147.97	443.91
	CAMION SEMITRAYLER 6 X 4 330 HP 35 ton	hm		15.00	297.06	4,455.90
	CAMION VOLQUETE 6 X 4 330 HP 15 m3	hm		8.00	313.26	2,506.08
	CAMION CISTERNA 4 X 2 (AGUA) 145 HP 2,000 gl	hm		2.00	169.86	339.72
	CAMIONETA 4X4 PICK-UP	hm		4.00	121.06	484.24
						8,238.31

Partida	01.02.02 MANTENIMIENTO Y/O HABILITACIÓN DE VIAS DE ACCESO					
Rendimiento	km/DIA	MO. 0.80	EQ. 0.80	Costo unitario directo por :	km	14,554.92
Codigo	Descripción Recurso	Unidad	Cuadrilla	Cantidad	Precio S/.	Parcial S/.
	Mano de Obra					
	OFICIAL (CONTROLADOR)	hh	0.10	1.00	18.48	18.48
	PEON	hh	1.00	10.00	16.71	167.10
						185.58
	Materiales					
	MATERIAL GRANULAR (PUESTO EN ACTIVIDAD)			200.00	35.00	7,000.00
						7,000.00
	Equipos					
	HERRAMIENTAS MANUALES	%M.O		3.00	185.58	5.57
	CAMION CISTERNA 4 X 2 (AGUA) 145 HP 2,000 gl	hm	0.75	7.50	169.86	1,273.95
	RODILLO LISO VIBRATORIO AUTOPROPULSADO 70-100 HP	hm	0.25	2.50	118.46	296.15
	TRACTOR DE ORUGAS DE 300-330 HP	hm	1.00	10.00	530.73	5,307.30
	MOTONIVELADORA DE 125 HP	hm	0.25	2.50	194.55	486.38
						7,369.34
Partida	01.02.03 RAMPA DE INGRESO Y SALIDA A LA ZONA DE TRABAJO					
Rendimiento	m3/DIA	MO. 1,200.0	EQ. 1200.00	Costo unitario directo por :	m3	5.88
Codigo	Descripción Recurso	Unidad	Cuadrilla	Cantidad	Precio S/.	Parcial S/.
	Mano de Obra					
	OFICIAL (CONTROLADOR)	hh	0.10	0.001	18.48	0.01
	PEON	hh	1.00	0.007	16.71	0.11
						0.12
	Equipos					
	HERRAMIENTAS MANUALES	%M.O		3.00	0.12	0.00
	CAMION CISTERNA 4 X 2 (AGUA) 145 HP 2,000 gl	hm	0.50	0.003	169.86	0.57
	RODILLO LISO VIBRATORIO AUTOPROPULSADO 70-100 HP	hm	0.50	0.003	118.46	0.39
	TRACTOR DE ORUGAS DE 300-330 HP	hm	1.00	0.007	530.73	3.54
	EXCAVADORA SOBRE ORUGAS 170-250 HP	hm	0.50	0.003	377.19	1.26
						5.76
Partida	01.02.04 TRAZO, REPLANTEO Y CONTROL TOPOGRAFICO					
Rendimiento	Mes/DIA	MO. 0.08	EQ. 0.08	Costo unitario directo por :	mes	13,976.26
Codigo	Descripción Recurso	Unidad	Cuadrilla	Cantidad	Precio S/.	Parcial S/.
	Mano de Obra					
	TOPOGRAFO	hh	1.000	100.00	23.38	2,338.00
	OFICIAL	hh	3.000	300.00	18.48	5,544.00
	PEON	hh	2.000	200.00	16.71	3,342.00
						11,224.00
	Materiales					
	YESO BOLSA DE 28 Kg	bls		3.00	16.00	48.00
	CORDEL	rl		10.00	5.00	50.00
	ACERO DE REFUERZO FY=4200 KG/CM2	kg		18.00	3.78	68.04
	ESTACA DE MADERA	und.		20.00	2.50	50.00
	PINTURA ESMALTE SINTETICO	gal		0.25	44.01	11.00
						227.04
	Equipos					
	HERRAMIENTAS MANUALES	%M.O		3.00	11224.00	336.72
	NIVEL DE INGENIEROS	hm	0.500	50.00	10.19	509.50
	ESTACION TOTAL	hm	1.000	100.00	16.79	1,679.00
						2,525.22

Partida	01.03.01		DESVÍO DEL RÍO			
Rendimiento	km/DIA	MO. 0.10	EQ. 0.10	Costo unitario directo por :	km	57,120.89
Codigo	Descripción Recurso	Unidad	Cuadrilla	Cantidad	Precio S/.	Parcial S/.
	Mano de Obra					
	OPERARIO	hh	1.00	80.00	23.38	1,870.40
	OFICIAL (CONTROLADOR)	hh	0.10	8.00	18.48	147.84
	PEON	hh	1.00	80.00	16.71	1,336.80
						3,355.04
	Equipos					
	HERRAMIENTAS MANUALES	%M.O		3.000	3,355.04	100.65
	MOTOBOMBA DE 4" (12 HP)	hm	1.000	80.000	28.26	2,260.80
	EXCAVADORA SOBRE ORUGAS 170-250 HP	hm	1.000	80.000	377.19	30,175.20
	TRACTOR DE ORUGAS DE 300-330 HP	hm	0.500	40.000	530.73	21,229.20
						53,765.85
Partida	01.03.02		LIMPIEZA Y DESCOLMATACION DE CAUCE			
Rendimiento	m3/DIA	MO. 850.00	EQ. 850.00	Costo unitario directo por :	m3	5.18
Codigo	Descripción Recurso	Unidad	Cuadrilla	Cantidad	Precio S/.	Parcial S/.
	Mano de Obra					
	OFICIAL (CONTROLADOR)	hh	0.10	0.00	18.48	0.02
	PEON	hh	1.00	0.01	16.71	0.16
						0.17
	Equipos					
	HERRAMIENTAS MANUALES	%M.O		3.00	0.17	0.01
	TRACTOR DE ORUGAS DE 300-330 HP	hm	1.00	0.01	530.73	5.00
						5.00
Partida	01.03.03		CONFORMACIÓN DE DIQUE CON MATERIAL PROPIO			
Rendimiento	m3/DIA	MO. 650.00	EQ. 650.00	Costo unitario directo por :	m3	10.00
Codigo	Descripción Recurso	Unidad	Cuadrilla	Cantidad	Precio S/.	Parcial S/.
	Mano de Obra					
	OFICIAL (CONTROLADOR)	hh	0.10	0.001	18.48	0.02
	PEON	hh	1.00	0.012	16.71	0.21
						0.23
	Equipos					
	HERRAMIENTAS MANUALES	%M.O		3.000	0.23	0.01
	RODILLO LISO VIBRATORIO AUTOPROPULSADO 70-100 HP	hm	1.00	0.012	118.46	1.46
	CAMION CISTERNA 4 X 2 (AGUA) 145 HP 2,000 gl	hm	0.50	0.006	169.86	1.05
	MOTONIVELADORA DE 125 HP	hm	0.50	0.006	194.55	1.20
	EXCAVADORA SOBRE ORUGAS 170-250 HP	hm	0.25	0.003	377.19	1.16
	TRACTOR DE ORUGAS DE 300-330 HP	hm	0.75	0.009	530.73	4.90
						9.77
Partida	01.03.04		EXCAVACIÓN PARA UÑA DE ENROCADO			
Rendimiento	m3/DIA	MO. 600.00	EQ. 600.00	Costo unitario directo por :	m3	5.28
Codigo	Descripción Recurso	Unidad	Cuadrilla	Cantidad	Precio S/.	Parcial S/.
	Mano de Obra					
	OFICIAL (CONTROLADOR)	hh	0.10	0.00	18.48	0.02
	PEON	hh	1.00	0.01	16.71	0.22
						0.25
	Equipos					
	HERRAMIENTAS MANUALES	%M.O		3.00	0.25	0.01
	EXCAVADORA SOBRE ORUGA 170-250 HP	hm	1.00	0.01	377.19	5.03
						5.04

Partida	01.03.05		PERFILADO Y REFINE EN TALUD DE DIQUE			
Rendimiento	m2/DIA	MO. 1,000.0	EQ. 1000.00	Costo unitario directo por : m2		3.17
Codigo	Descripción Recurso	Unidad	Cuadrilla	Cantidad	Precio S/.	Parcial S/.
	Mano de Obra					
	OFICIAL (CONTROLADOR)	hh	0.100	0.001	18.48	0.015
	PEON	hh	1.000	0.008	16.71	0.134
						0.148
	Equipos					
	HERRAMIENTAS MANUALES	%M.O		3.000	0.15	0.00
	EXCAVADORA SOBRE ORUGA 170-250 HP	hm	1.000	0.008	377.19	3.02
						3.02
Partida	01.03.06		ELIMINACIÓN DE MATERIAL EXCEDENTE			
Rendimiento	m3/DIA	MO. 1500.00	EQ. 1500.00	Costo unitario directo por : m3		8.30
Codigo	Descripción Recurso	Unidad	Cuadrilla	Cantidad	Precio S/.	Parcial S/.
	Mano de Obra					
	OFICIAL (CONTROLADOR)	hh	0.100	0.0005	18.48	0.01
	PEON	hh	1.000	0.0053	16.71	0.09
						0.10
	Equipos					
	HERRAMIENTAS MANUALES	%M.O		3.0000	0.10	0.00
	CAMION VOLQUETE 6 X 4 330 HP 15 m3	hm	4.000	0.0213	313.26	6.68
	CARGADOR SOBRE LLANTAS 200-250 HP 4.6 yd3	hm	1.000	0.0053	283.66	1.51
						8.20
Partida	01.04.01		SUMINISTRO E INSTALACIÓN DE GEOTEXTIL NO TEJIDO			
Rendimiento	m2/DIA	MO. 1,500.0	EQ. 1,500.0	Costo unitario directo por : m2		13.09
Codigo	Descripción Recurso	Unidad	Cuadrilla	Cantidad	Precio S/.	Parcial S/.
	Mano de Obra					
	OPERARIO	hh	8.00	0.043	23.38	0.998
	PEON	hh	16.00	0.085	16.71	1.426
						2.423
	Materiales					
	GEOTEXTIL NO TEJIDO DE 200 gr/m2	m2		1.050	10.09	10.595
						10.595
	Equipos					
	HERRAMIENTAS MANUALES	%M.O		3.000	2.42	0.073
						0.073
Partida	01.04.02		SUMINISTRO, TRANSPORTE Y COLOCACION DE FILTRO DE GRAVA			
Rendimiento	m3/DIA	MO. 800.0	EQ. 800.0	Costo unitario directo por : m3		50.74
Codigo	Descripción Recurso	Unidad	Cuadrilla	Cantidad	Precio S/.	Parcial S/.
	Mano de Obra					
	OFICIAL (CONTROLADOR)	hh	0.10	0.001	18.48	0.018
	PEON	hh	2.00	0.020	16.71	0.334
						0.353
	Materiales					
	FILTRO GRAVA SELECCIONADA	m3		1.100	42.37	46.607
						46.607
	Equipos					
	HERRAMIENTAS MANUALES	%M.O		3.000	0.35	0.011
	EXCAVADORA SOBRE ORUGA 170-250 HP	hm	1.00	0.010	377.19	3.77
						3.782

Partida	01.04.03 EXTRACCION DE ROCAS CON EXPLOSIVOS PARA ENROCADOS					
Rendimiento	m3/DIA	MO. 250.00	EQ. 350.00	Costo unitario directo por : m3		32.72
Codigo	Descripción Recurso	Unidad	Cuadrilla	Cantidad	Precio S/.	Parcial S/.
	Mano de Obra					
	OPERADOR DE EXPLOSIVOS (AUTORIZA. X SUCAMEC)	hh	1.00	0.032	24.30	0.78
	OPERADOR DE EQUIPO LIVIANO (PERFORISTA)	hh	2.00	0.064	24.30	1.56
	AYUDANTE DE PERFORISTA	hh	2.00	0.064	18.48	1.18
	OFICIAL (CONTROLADOR)	hh	0.10	0.003	18.48	0.06
						3.57
	Materiales					
	MECHA DE SEGURIDAD IMPERMEABLE BLANCA	m		1.000	2.20	2.20
	FULMINANTE	und.		1.000	1.69	1.69
	DINAMITA AL 65%	kg		0.250	7.62	1.91
	BARRENO 5' X 7/8"	und.		0.017	251.06	4.27
						10.06
	Equipos					
	HERRAMIENTAS MANUALES	%M.O		3.000	3.57	0.11
	COMPRESORA NEUMATICA 196 HP 600-690 PCM	hm	1.00	0.032	203.12	6.50
	MARTILLO NEUMATICO DE 29 kg	hm	2.00	0.064	6.31	0.40
	EXCAVADORA SOBRE ORUGA 170-250 HP	hm	1.00	0.032	377.19	12.07
						19.08
Partida	01.04.04 SELECCIÓN Y ACOPIO DE ROCA EXTRAIDA CON EXPLOSIVOS					
Rendimiento	m3/DIA	MO. 300.00	EQ. 300.00	Costo unitario directo por : m3		10.57
Codigo	Descripción Recurso	Unidad	Cuadrilla	Cantidad	Precio S/.	Parcial S/.
	Mano de Obra					
	OFICIAL (CONTROLADOR)	hh	0.10	0.003	18.48	0.05
	PEON	hh	1.00	0.027	16.71	0.45
						0.49
	Equipos					
	HERRAMIENTAS MANUALES	%M.O		3.000	0.49	0.01
	EXCAVADORA SOBRE ORUGA 170-250 HP	hm	1.00	0.027	377.19	10.06
						10.07
Partida	01.04.05 CARGUIO Y TRANSPORTE DE ROCA					
Rendimiento	m3/DIA	MO. 350.00	EQ. 350.00	Costo unitario directo por : m3		37.70
Codigo	Descripción Recurso	Unidad	Cuadrilla	Cantidad	Precio S/.	Parcial S/.
	Mano de Obra					
	OFICIAL (CONTROLADOR)	hh	0.10	0.002	18.48	0.04
	PEON	hh	1.00	0.023	16.71	0.38
						0.42
	Equipos					
	HERRAMIENTAS MANUALES	%M.O		3.000	0.42	0.01
	CAMION VOLQUETE 6 X 4 330 HP 15 m3	hm	4.00	0.091	313.26	28.64
	EXCAVADORA SOBRE ORUGA 170-250 HP	hm	1.00	0.023	377.19	8.62
						37.28
Partida	01.04.06 ACOMODO DE ROCAS EN UÑA DE ENROCADO					
Rendimiento	m3/DIA	MO. 350.00	EQ. 350.00	Costo unitario directo por : m3		9.06
Codigo	Descripción Recurso	Unidad	Cuadrilla	Cantidad	Precio S/.	Parcial S/.
	Mano de Obra					
	PEON	hh	1.00	0.023	16.71	0.38
	OFICIAL (CONTROLADOR)	hh	0.10	0.002	18.48	0.04
						0.42
	Equipos					
	HERRAMIENTAS MANUALES	%M.O		3.000	0.42	0.01
	EXCAVADORA SOBRE ORUGA 170-250 HP	hm	1.00	0.023	377.19	8.62
						8.63

Partida	01.04.06	ACOMODO DE ROCAS EN TALUD DE ENROCADO				
Rendimiento	m3/DIA	MO. 300.00	EQ. 300.00	Costo unitario directo por :	m3	10.57

Codigo	Descripción Recurso	Unidad	Cuadrilla	Cantidad	Precio S/.	Parcial S/.
	Mano de Obra					
	PEON	hh	1.00	0.027	16.71	0.45
	OFICIAL (CONTROLADOR)	hh	0.10	0.003	18.48	0.05
						0.49
	Equipos					
	HERRAMIENTAS MANUALES	%M.O		3.000	0.49	0.01
	EXCAVADORA SOBRE ORUGA 170-250 HP	hm	1.00	0.027	377.19	10.06
						10.07

Partida	01.05.01	FLETE TERRESTRE				
Rendimiento	glb/DIA	MO. 1.00	EQ. 1.00	Costo unitario directo por :	Glb	3,500.00
Codigo	Descripción Recurso	Unidad	Cuadrilla	Cantidad	Precio S/.	Parcial S/.
	FLETE TERRESTRE	Glb		1.000	3,500.00	3,500.00
						3,500.00

NOTA: LOS ANALISIS DE COSTOS UNITARIOS SON REFERENCIALES, DEBIENDO SER LA FICHA TECNICA DEFINITIVA LA QUE DETERMINE LOS COSTOS UNITARIOS FINALES

PRECIOS Y CANTIDADES DE RECURSOS REFERENCIALES REQUERIDOS EN LA PROPUESTA TECNICA

ACTIVIDAD: LIMPIEZA, DESCOLMATACIÓN Y CONSTRUCCIÓN DE DIQUE CON ENROCAD

FECHA: 11/07/2022

RECURSO	UNIDAD	CANTIDAD	PRECIO (\$/)	PARCIAL (\$/)
MANO DE OBRA				111,222.97
OPERARIO	hh	551.92	23.38	12,903.96
OFICIAL	hh	614.00	18.48	11,346.72
PEON	hh	2,787.08	16.71	46,572.12
OFICIAL (CONTROLADOR)	hh	164.31	18.48	3,036.43
TOPOGRAFO	hh	200.00	23.38	4,676.00
OPERADOR DE EXPLOSIVOS (AUTORIZA. X SUCAMEC)	hh	297.54	24.30	7,230.22
OPERADOR DE EQUIPO LIVIANO (PERFORISTA)	hh	595.08	24.30	14,460.44
AYUDANTE DE PERFORISTA	hh	595.08	18.48	10,997.08
MATERIALES				299,785.76
CEMENTO PORTLAND TIPO I (42.5 kg)	bls	16.80	19.32	324.58
HORMIGON (PUESTO EN ACTIVIDAD)	m3	7.68	46.02	353.43
CLAVOS PARA MADERA CON CABEZA DE 2"-3"	Kg	4.25	4.47	19.00
BANNER SEGÚN DISEÑO	Und.	1.00	459.00	459.00
MADERA TORNILLO	p2	271.20	6.30	1,708.56
TRIPLAY LUPUNA DE e=6 mm	m2	144.00	12.22	1,759.68
CALAMINA GALVANIZADA e=0.20 mm	m2	27.00	7.50	202.50
MATERIAL GRANULAR (PUESTO EN ACTIVIDAD)	m3	20.00	35.00	700.00
YESO BOLSA DE 28 Kg	bls	6.00	16.00	96.00
CORDEL	rl	20.00	5.00	100.00
ACERO DE REFUERZO FY=4200 KG/CM2	Kg	36.00	3.78	136.08
ESTACA DE MADERA	Und.	40.00	2.50	100.00
PINTURA ESMALTE SINTETICO	Gln	0.50	44.01	22.01
GEOTEXTIL NO TEJIDO DE 200 gr/m2	m2	12,253.58	10.09	123,638.60
FILTRO GRAVA SELECCIONADA	m3	1,725.26	42.37	73,099.11
MECHA DE SEGURIDAD IMPERMEABLE BLANCA	m	9,298.13	2.20	20,455.88
FULMINANTE	Und.	9,298.13	1.69	15,713.83
DINAMITA AL 65%	Kg	2,324.53	7.62	17,712.93
BARRENO 5' X 7/8"	Und.	158.07	251.06	39,684.58
FLETE TERRESTRE	glb	1.00	3500.00	3,500.00
EQUIPOS				1,154,670.12
HERRAMIENTAS MANUALES	%mo			3,336.69
CAMION PLATAFORMA 4 X 2 122 HP 8 ton	hm	6.00	147.97	887.82
CAMION SEMITRAYLER 6 X 4 330 HP 35 ton	hm	30.00	297.06	8,911.80
CAMION VOLQUETE 6 X 4 330 HP 15 m3	hm	1,077.81	313.26	337,636.10
CAMION CISTERNA 4 X 2 (AGUA) 145 HP 2,000 gl	hm	91.88	169.86	15,606.87
CAMIONETA 4X4 PICK-UP	hm	8.00	121.06	968.48
RODILLO LISO VIBRATORIO AUTOPROPULSADO 70-100 HP 7-9 ton	hm	173.71	118.46	20,577.87
TRACTOR DE ORUGAS DE 300-330 HP	hm	414.12	530.73	219,785.74
MOTONIVELADORA DE 125 HP	hm	86.58	194.55	16,844.29
EXCAVADORA SOBRE ORUGAS 170-250 HP	hm	83.97	377.19	31,670.90
NIVEL DE INGENIEROS	he	100.00	10.19	1,019.00
ESTACION TOTAL	he	200.00	16.79	3,358.00
MOTOBOMBA DE 4" (12 HP)	hm	40.00	28.26	1,130.40
EXCAVADORA SOBRE ORUGA 170-250 HP	hm	1,096.88	377.19	413,732.18
CARGADOR SOBRE LLANTAS 200-250 HP 4.6 yd3	hm	52.93	283.66	15,012.71
COMPRESORA NEUMATICA 196 HP 600-690 PCM	hm	297.54	203.12	60,436.32
MARTILLO NEUMATICO DE 29 kg	hm	595.08	6.31	3,754.95

TOTAL (\$/)	1,565,678.85
--------------------	---------------------

NOTA: LOS INSUMOS SON REFERENCIALES, DEBIENDO SER LA FICHA TECNICA DEFINITIVA LA QUE ESTABLEZCA LOS PRECIOS REALES